



**XXIV международная научно-практическая конференция
НОВЫЕ ИНФОРМАЦИОННЫЕ ТЕХНОЛОГИИ В ОБРАЗОВАНИИ**

Статистика использования и возможности сервиса edu.1cfesh.com в учебном процессе

Мустафин Дмитрий

Преподаватель

30.01.2024

—

31.01.2024

Давайте знакомиться



- Преподаю «Информационные технологии в профессиональной деятельности» с 2014 года
- В edu.1cfresh.com с 2015 года
- С программами 1С сталкивался с 2010 года
- В основном на таких предметах, как «Бухгалтерский учёт», «Анализ и технология ведения бухгалтерской отчётности»

Знакомство с edu.1cfresh.com

В 2015 году, придя работать в Московский промышленно-экономический колледж, стал преподавать «Информационные технологии в профессиональной деятельности» у специальности «Экономика и бухгалтерский учёт (по отраслям)» и, совместно с РЭУ им. Г.В. Плеханова колледж заключил договор с фирмой 1С.

Зарегистрировался в edu.1cfresh.com в 2015 году

В том же 2015 году была протестирована работа в облачной бухгалтерии



The screenshot shows the website edu.1cfresh.com. The header features the 1C logo and navigation links: Главная, Приложения, Преимущества, and О сервисе. A login section includes fields for Логин and Пароль, with options for 'Мужской компьютер' and 'Восстановить пароль', and a Войти button. The main content area has a yellow background and features the title '1С:Предприятие 8 через Интернет для учебных заведений'. Below the title is a paragraph inviting teachers of higher and secondary professional education to use the service. A 'ОСТАВЬТЕ ЗАЯВКУ' button is present. The bottom section, titled 'Популярные программы "1С" для использования в учебном процессе', displays six program icons: 1С:ERP АПК, 1С:Документооборот, 1С:Бухгалтерия государственного учреждения 8, 1С:Управление торговлей 8, 1С:ERP Управление предприятием 2, and 1С:Бухгалтерия 8.

В сервисе доступно много программ От 1С:Бухгалтерии до 1С:ERP

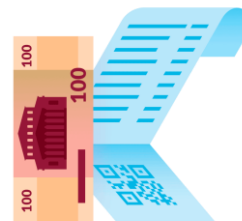
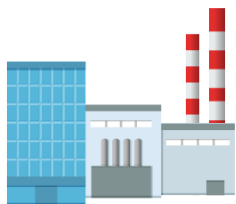

Для предмета «Информационные технологии в профессиональной деятельности» Использовал 1С:Бухгалтерия 8



Методические пособия, используемые в учебном процессе для работы в edu.1cfresh.com

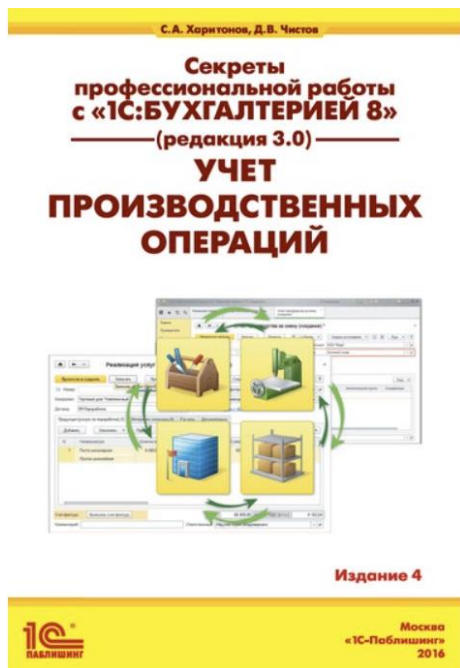

Рекомендации по организации учебного процесса в edu.1cfresh.com

Наличие всегда готовых списков студентов
ФИО/почта / телефон (если возможно)

Разделение их на группы, если они не разделены

При первичной регистрации студентов всегда пользоваться
пакетной регистрацией

Базы так же выдавать пакетным инструментом.

Рекомендации по организации учебного процесса в edu.1cfresh.com

За последние 3 года
Более 1000 студентов
И более 1600 баз

Всегда готовьте списки
студентов
ФИО/почта

Делить их на группы, если
они не разделены

The screenshot shows the 'Управление пользователями' (User Management) interface in the 1C application. It displays a table of users and a list of user groups.

Наименование	Код	Вид приложения
1С	639 971	Бухгалтерия предприятия 3.0 (Чистая)
1С /Поддубная Наталья Александровна. Бухгалтерия...	562 360	Бухгалтерия предприятия 3.0 (Чистая)
1С /Поддубная Наталья Александровна. Бухгалтерия...	569 985	Бухгалтерия предприятия 3.0 (Чистая)

Below the table, there is a list of user groups:

- Б-31-2024
- Б-32-2024
- Б-33-2024
- Б-34-2024
- Б-35-40-2024

At the bottom, there is a list of user names (Ф.И.О.):

- Антонов Иван Дмитриевич
- Владыкин Александр Витальевич
- Гоголева Дарья Сергеевна
- Грачева Ксения Вячеславовна
- Клеб Анна Николаевна
- Ковриго Дарья Сергеевна
- Кочетков Николай Николаевич
- Краснова Полина Вадимовна

При первичной регистрации студентов всегда пользуйтесь пакетной регистрацией

Управление пользователями (1 040) Войти в приложение

Наименование	Код	Вид приложения	Версия
/Поддубная Наталья Александровна. Бухгалтерия...	639 971	Бухгалтерия предприятия 3.0 (Чистая)	3.0.143.
/Поддубная Наталья Александровна. Бухгалтерия...	562 360	Бухгалтерия предприятия 3.0 (Чистая)	3.0.115.
/Поддубная Наталья Александровна. Бухгалтерия...	569 985	Бухгалтерия предприятия 3.0 (Чистая)	3.0.130.
/Поддубная Наталья Александровна. Бухгалтерия...	638 327	Бухгалтерия предприятия 3.0 (Чистая)	3.0.137.
/Поддубная Наталья Александровна. Бухгалтерия...	614 378	Бухгалтерия предприятия 3.0 (Чистая)	3.0.138.
/Поддубная Наталья Александровна. Бухгалтерия...	645 501	Бухгалтерия предприятия 3.0 (Чистая)	3.0.142.
Абабий Виктория Сергеевна. Бухгалтерия предприятия...	601 695	Бухгалтерия предприятия 3.0 (Демо)	3.0.115.

Пользователи

Добавить Показать удаленные

<Группа не указана>

Преподаватели/Администраторы

(9)Б-34-2022
(9)Б-33-2022
(9)Б-40-2022
(9)Б-39-2022
(9)Б-32-2022

Добавить Отключить пользователя Найти... Отменить поиск **Загрузить пользователей**

Ф. И. О.

Белоусова Наталья Анатольевна

Пользуйтесь пакетным добавлением баз для студентов

1С edu.1cfresh.com / Мустафин Дмитрий Адгамович / Менеджер сервиса, редакция 1.1 (1С:Предприятие) Поиск Ctrl+Shift+F

← → Начальная страница

Отчеты -

Управление пользователями (1 040) **Войти в приложение** Загрузить базу в сервис Поиск (Ctrl+F) **Еще -**

Создать приложения

- Войти в приложение Ctrl+Enter
- Загрузить базу в сервис
- Добавить
- Удалить приложение
- Управление поиском
- Обновить F5
- Показывать удаленные
- Расширенный поиск Alt+F
- Отменить поиск Ctrl+Q
- Найти: Вид приложения - Бухгалтерия предприя... Ctrl+Alt+F
- Настроить список...
- Выбрать настройки...
- Сохранить настройки...

Наименование	Код	Вид приложения
1С	639 971	Бухгалтерия предприятия 3.0 (Чистая)
1С /Поддубная Наталия Александровна. Бухгалтерия предприятия...	562 360	Бухгалтерия предприятия 3.0 (Чистая)
1С /Поддубная Наталия Александровна. Бухгалтерия предприятия...	569 985	Бухгалтерия предприятия 3.0 (Чистая)
1С /Поддубная Наталия Александровна. Бухгалтерия предприятия...	638 327	Бухгалтерия предприятия 3.0 (Чистая)
1С /Поддубная Наталия Александровна. Бухгалтерия предприятия...	614 378	Бухгалтерия предприятия 3.0 (Чистая)
1С /Поддубная Наталия Александровна. Бухгалтерия...	645 501	Бухгалтерия предприятия 3.0 (Чистая)

Мои данные
Мустафин Д Mustafindime
[Мои задачи](#)
[Обновлено ;](#)

Абонент
РЭУ им.Г.В. Плеханс
Активные польза

Пользуйтесь пакетным добавлением баз для студентов

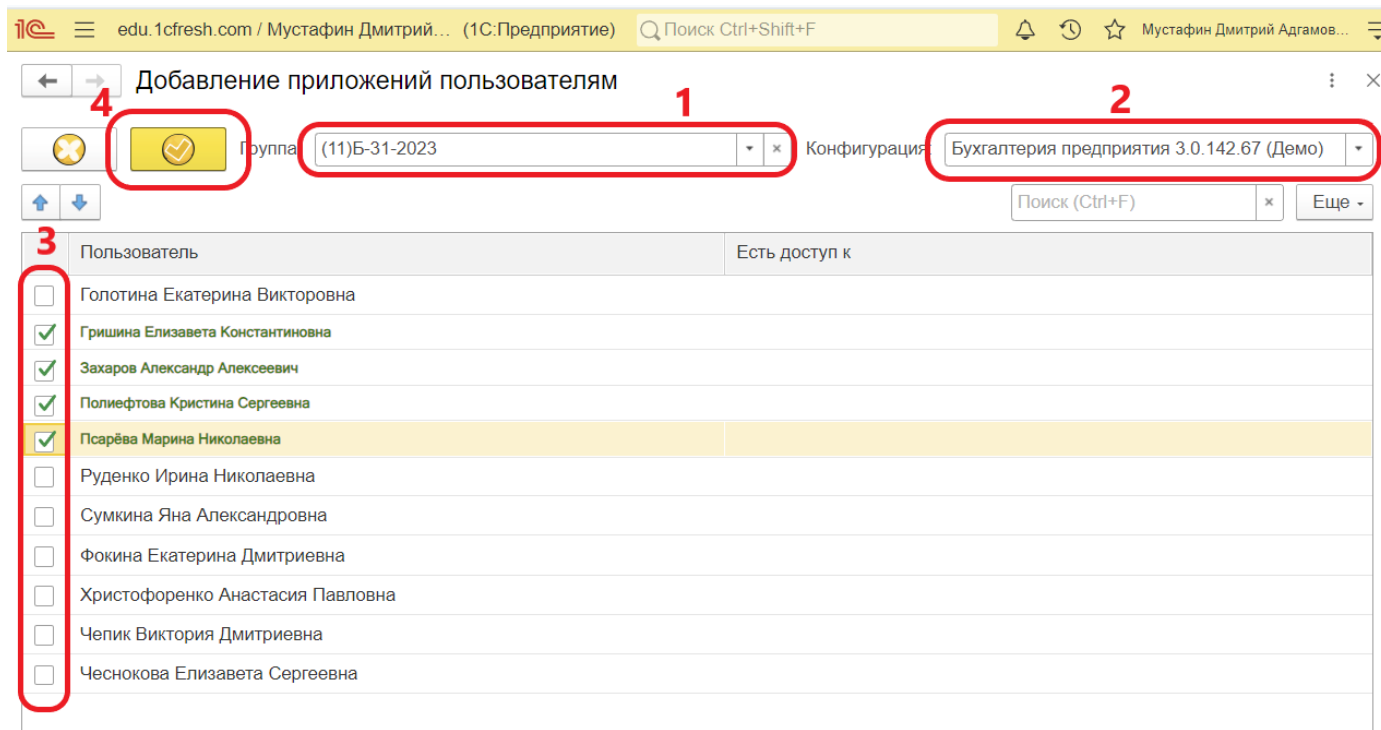

1С edu.1cfresh.com / Мустафин Дмитрий... (1С:Предприятие) Поиск Ctrl+Shift+F Мустафин Дмитрий Адгамов...

Добавление приложений пользователям

Группа (11)Б-31-2023 Конфигурация Бухгалтерия предприятия 3.0.142.67 (Демо)

Поиск (Ctrl+F) Еще -

Пользователь	Есть доступ к
<input type="checkbox"/> Голотина Екатерина Викторовна	
<input checked="" type="checkbox"/> Гришина Елизавета Константиновна	
<input checked="" type="checkbox"/> Захаров Александр Алексеевич	
<input checked="" type="checkbox"/> Полифтова Кристина Сергеевна	
<input checked="" type="checkbox"/> Псарёва Марина Николаевна	
<input type="checkbox"/> Руденко Ирина Николаевна	
<input type="checkbox"/> Сумкина Яна Александровна	
<input type="checkbox"/> Фокина Екатерина Дмитриевна	
<input type="checkbox"/> Христофоренко Анастасия Павловна	
<input type="checkbox"/> Чепик Виктория Дмитриевна	
<input type="checkbox"/> Чеснокова Елизавета Сергеевна	

Занятия с базой составляют примерно 50/50 в классе/дома

Ко мне приходят уже с теоретическими знаниями и со мной работают уже с практическими занятиями

50% работа с базой в классе

+

50% домашняя работа с базой

Проверка выполненной работы

Проверять выполненную работу рекомендую самому или доверенному лицу

Желательно задавая вопросы студенту

Разные случаи бывают. Студенты довольно находчивы.

Например, студент набивает руку и выполняет под конец семестра работу за другого.



Техническая поддержка

Для преподавателей **8-800-333-72-27**;

edu@1cfresh.com – для преподавателей и студентов

support.edu@1cfresh.com – для преподавателей и студентов



**СПАСИБО
ЗА ВНИМАНИЕ!**